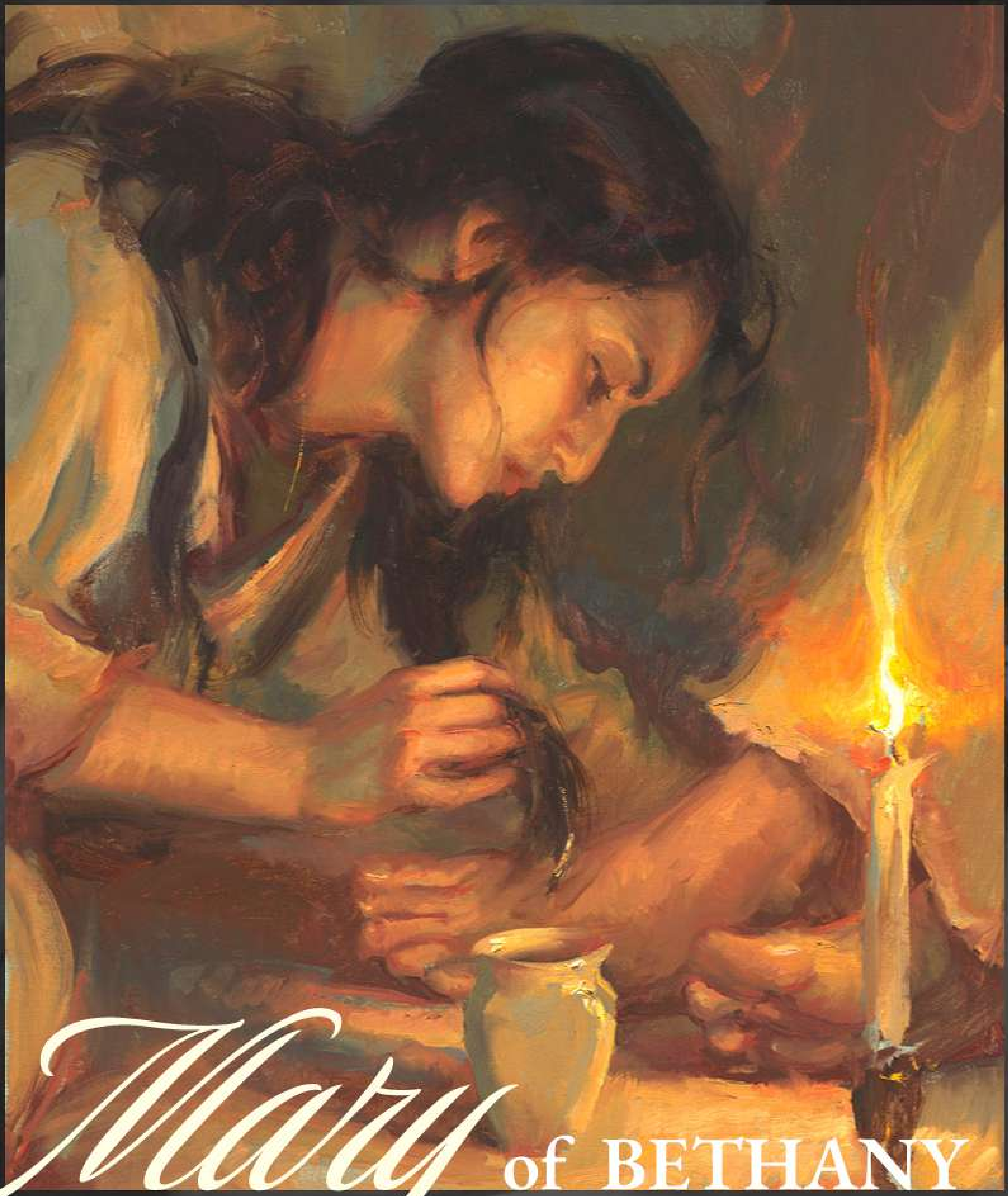

# *Mary* of BETHANY

我實實在在地對你們說，無論這福音要傳遍全世界的什麼地方，她所成就的福音都要為紀念她而傳講。 馬可福音14：9

我哋需要充分理解四個真理:

# ❶ 上帝愛你。

神要你在天堂與他同得永生。
天主竟這樣愛了世界，甚至賜下了自己的獨生子，
使凡信他的人不至喪亡，反而獲得永生， 若望福音 3:16

上帝希望你有一個豐富而有意義嘅生命。
賊來，無非是為偷竊、殺害、毀滅;我來，
卻是為叫他們獲得生命，且獲得更豐富的生命。
若望福音 10:10

# ❷ 人天生就係有罪嘅。所以佢與神分離咗。

因為所有的人都犯了罪，都失掉了天主的光榮，
羅馬人書 3:23

因為罪惡的薪俸是死亡，
但是天主的恩賜是在我們的主基督耶穌內的永生。
羅馬人書 6:23

可是，為那些怯懦的、失信的、可恥的、殺人的、姦淫的、
行邪術的、拜偶像的，以及一切撒謊的人，
他們的地方是在烈火與硫磺燃燒著的坑中：
這就是第二次死亡。 若望默示錄 21:8

如果人因為罪而與神分離，咁呢個問題嘅解決方法係咩呢?
我哋通常認為呢啲係解決方案: 宗教、善行、道德
然而，上帝只提供了一個解決方案。

## 3 耶穌基督係通往天堂嘅唯一道路。

係神講嘅。
耶穌回答說：「我是道路、真理、生命，除非經過我，
誰也不能到父那裡去。 若望福音 14:6

耶穌基督為你的罪完全償還了刑罰。
因為基督也曾一次為罪而死，且是義人代替不義的人，
為將我們領到天主面前；就肉身說，他固然被處死了；
但就神魂說，他卻復活了。 伯多祿前書 3:18

神有永生嘅應許。
那信從子的，便有永生，那不信從子的，不但不會見到生命，
反有天主的義怒常在他身上。 若望福音 3:36

然而，淨係知耶穌基督為我哋做咗乜嘢係唔夠嘅。

## 4 我們必須信主耶穌基督，才能得救。

我哋嘅救恩係靠住神嘅恩典
藉住對耶穌基督嘅信心而成為可能嘅。
因為你們得救是由於恩寵，藉著信德，
所以得救並不是出於你們自己，而是天主的恩惠；
不是出於功行，免得有人自誇。 厄弗所書 2:8-9

憑信心向神禱告：
主耶穌啊，非常感謝你對我的大愛。 我承認我係一個罪人，
我請求寬恕。 感謝你死喺十字架上，為我嘅罪付出代價。
我相信你由死裏復活。 由現在開始，
我相信你係我嘅主和救主。 我接受你永生嘅恩賜，
我將我嘅生命交給你。 求你幫助我順服你嘅命令，
在你眼前取喜。 阿門。

如果你信耶穌基督，以下事情就發生在你身上：
• 你與神同喺有永生。
因為這是我父的旨意：凡看見子，並信從子的，必獲得永生；
並且在末日，我要使他復活。 若望福音 6:40
• 你所有嘅罪孽都被赦免晒。 （過去、而家、未來）
因為是祂由黑暗的權勢下救出了我們，
並將我們移置在祂愛子的國内， 我們且在他内得到了救贖，
獲得了罪赦。 哥羅森書 1:13-14
• 喺神嘅眼中，你係一個全新嘅受造物。
所以誰若在基督内，他就是一個新受造物，舊的已成過去，
看，都成了新的。 歌林多後书 5:17
• 你而家係神嘅仔女。
但是，凡接受他的，他給他們，即給那些信他名字的人權能，
好成為天主的子女。 若望福音 1:12

行善唔係得救嘅手段，而是我哋得救嘅证据。
因為你們得救是由於恩寵，藉著信德，
所以得救並不是出於你們自己，而是天主的恩惠；
不是出於功行，免得有人自誇。 厄弗所書 2:8-9

呢本福音書係免費嘅。 唔出售。